Protección AC para la iluminación LED Clase 1

MLPC-VG1-230L-R



- Protección de Tipo 2+3 para iluminación LED
- Clase 1
- Muy compacto
- Montaje pletina
- Conexión terminales de resorte
- Señalización de fallo
- Desconexión AC en final de vida
- Conforme a la EN 61643-11

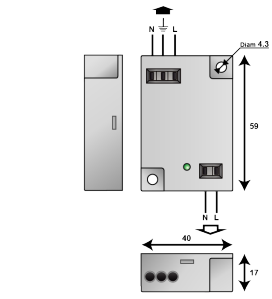

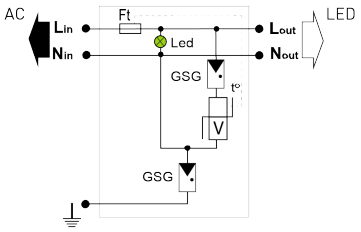

V : Varistor
GSG : Descargador specifico
LED : Indicador de desconexión
Ft : Fusible térmico
t° : Sistema de de desconexión térmica

Características eléctricas		
Tipo de protección	IEC	2+3
Red		220-240 V Monofásica
Régimen de neutro		TT-TN
Tensión AC máx. de functionamiento	Uc	320 Vac
Corriente máx. De línea @25°C	IL	10 A
Sobretensión temporaria (TOV) 5 sec. *Sin desconexión*	UT	335 Vac soportado
Sobretensión temporaria (TOV) 120 mn *Sin desconexión o con desconexión de seguridad*	UT	440 Vac soportado
Sobretensión temporaria N/PE (TOV Alta Tensión) *Sin desconexión o con desconexión de seguridad*	UT	1200 V/300A/200 ms desconexión
Corriente residual *Corriente fuga a la Tierra*	Ipe	Ninguna
Corriente de descarga nominal *15 impulsos 8/20µs*	In	5 kA
Corriente de descarga máxima *Capacidad máx. En onda 8/20µs por polo*	Imax	10 kA
Corriente de descarga máximal total *Capacidad máx. total en onda 8/20µs*	Imax Total	20 kA
Capacidad en onda combinada (IEC 61643-11) *prueba de clase III : 1.2/50µs - 8/20µs*	Uoc	10 kV
Prueba en onda combinada IEEE C62.41.1		10 kV
Modo(s) de protección		Modo Común o Mode Diferenciado
Nivel de protección L/N *@ In (8/20µs)*	Up L/N	1.5 kV
Nivel de protección L/PE *@ In (8/20µs)*	Up L/PE	1.5 kV
Corriente de corto-circuito admisible	Isccr	10 000 A
Características mecánicas		
Tecnología		Tecnología VG (MOV+GSG)
Conexión à la red		Por terminal de resorte - sección máx. 1.5 mm²
Montaje		Sobre pletina
Material plástico		Termoplástico UL94 V-0
Temperatura de operación	Tu	-40/+85°C
Clase de protección		IP20
Modo de fallo		Desconexión y corte de línea AC
Indicador de desconexión		LED verde OFF y corte de red AC
Indicador de funcionamiento		Led verde ON
Dimensiones		Ver esquema
Peso		0.036 kg
Desconectores		
Desconnectadores térmicos		Interno
Disyuntor diferencial de la instalación		Tipo 'S' o ryardado
Normas		
Conformidad con las normas		EN 61643-11 / IEC 61643-11
Certificación		KEMA / ENEC05
Código		
836211		